

Comune di Casole d'Elsa

SOCIETA' AGRICOLA MONTEGUIDI
P.A.P.M.A.A. 2019



Progettisti:
arch. Riccardo Bartoloni
arch. Riccardo Bertini
arch. Maria Dambrosio
Collaboratrici:
arch. Tosca Bertini
arch. Maria Distefano
dott. arch. Leda Curzio

Consulenza agronomica:
agr. Simone Carrara - Studio Demetra

Consulenza geologica:
Dott. Paolo Castellani

Tavola n. D02

UTE 01

Trasformazioni edilizie



LOCALIZZAZIONE EDIFICI E AREE DI PERTINENZA 1:2000

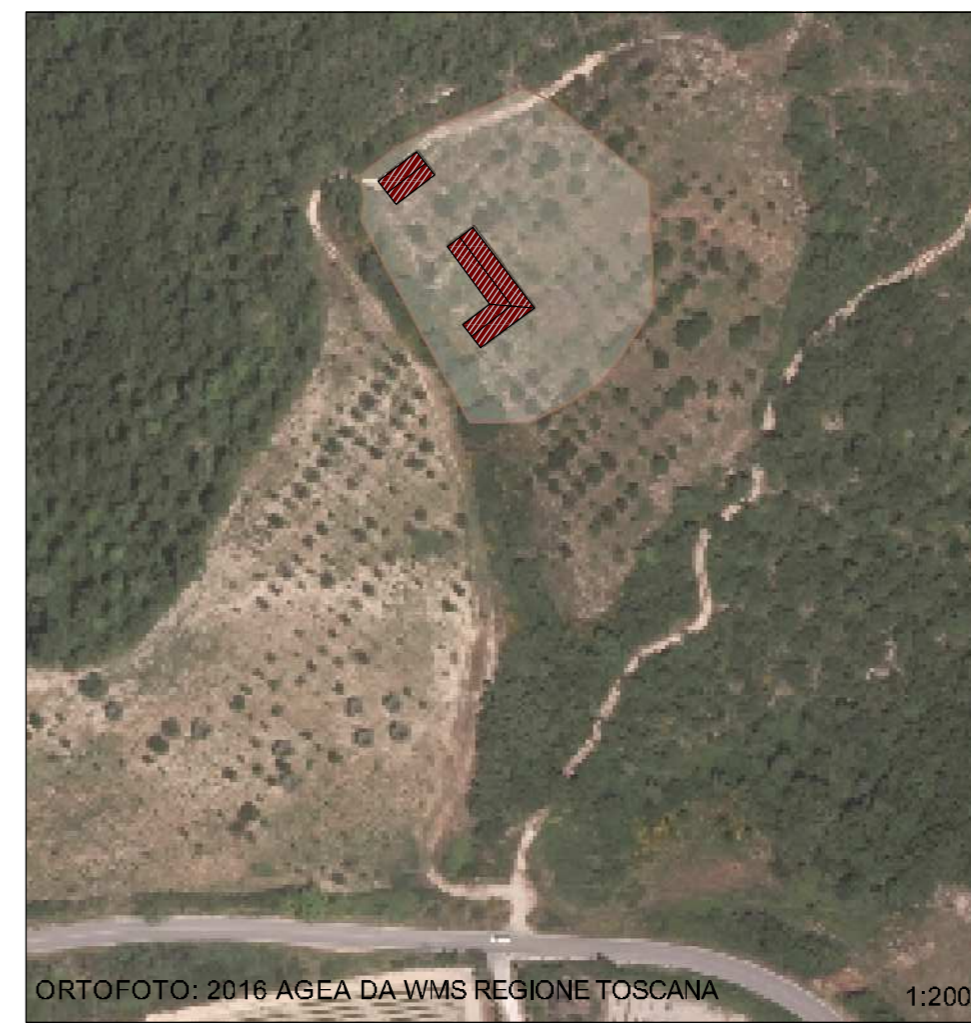

ORTOFOTO: 2016 AGEA DA WMS REGIONE TOSCANA 1:2000



PS 1:10000

EDIFICI DI PROGETTO

- RESEDE DI PERTINENZA
- EDIFICIO DA COSTRUIRE
- BACINO IDRICO
- ANNESI AGRICOLI
- RESIDENZA AGRICOLA
- AGRITURISMO

PIANO STRUTTURALE
SISTEMI, SOTTOSISTEMI E AMBITI

SISTEMI AMBIENTALE E DELLA MOBILITA'

- V 2 I "SERBATOI" DI RURALITA'
- V 3 I "CORRIDOI" DI NATURALITA'
- V 4 LA "MAGLIA" ECOLOGICA
- M 2 LE "DORSALI" DI DISTRIBUZIONE

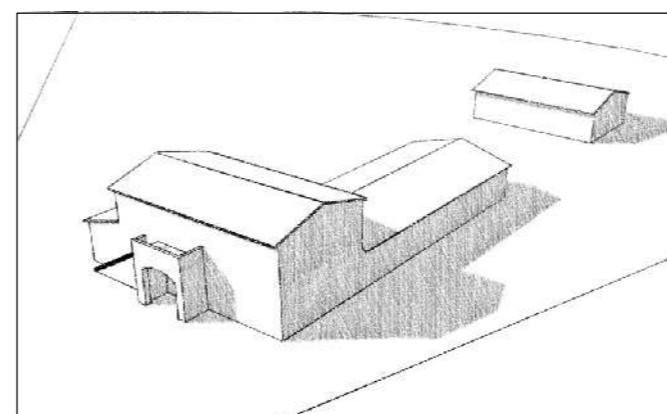
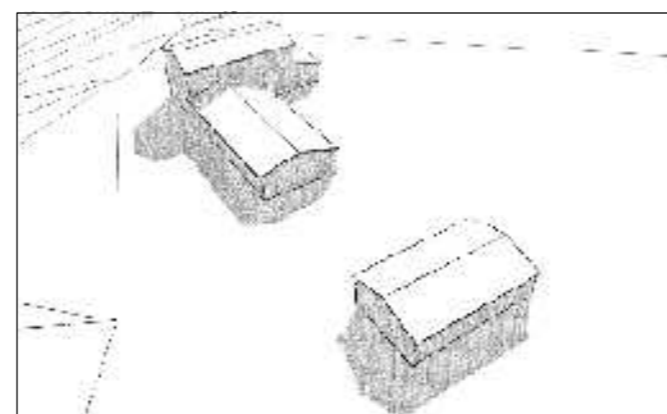
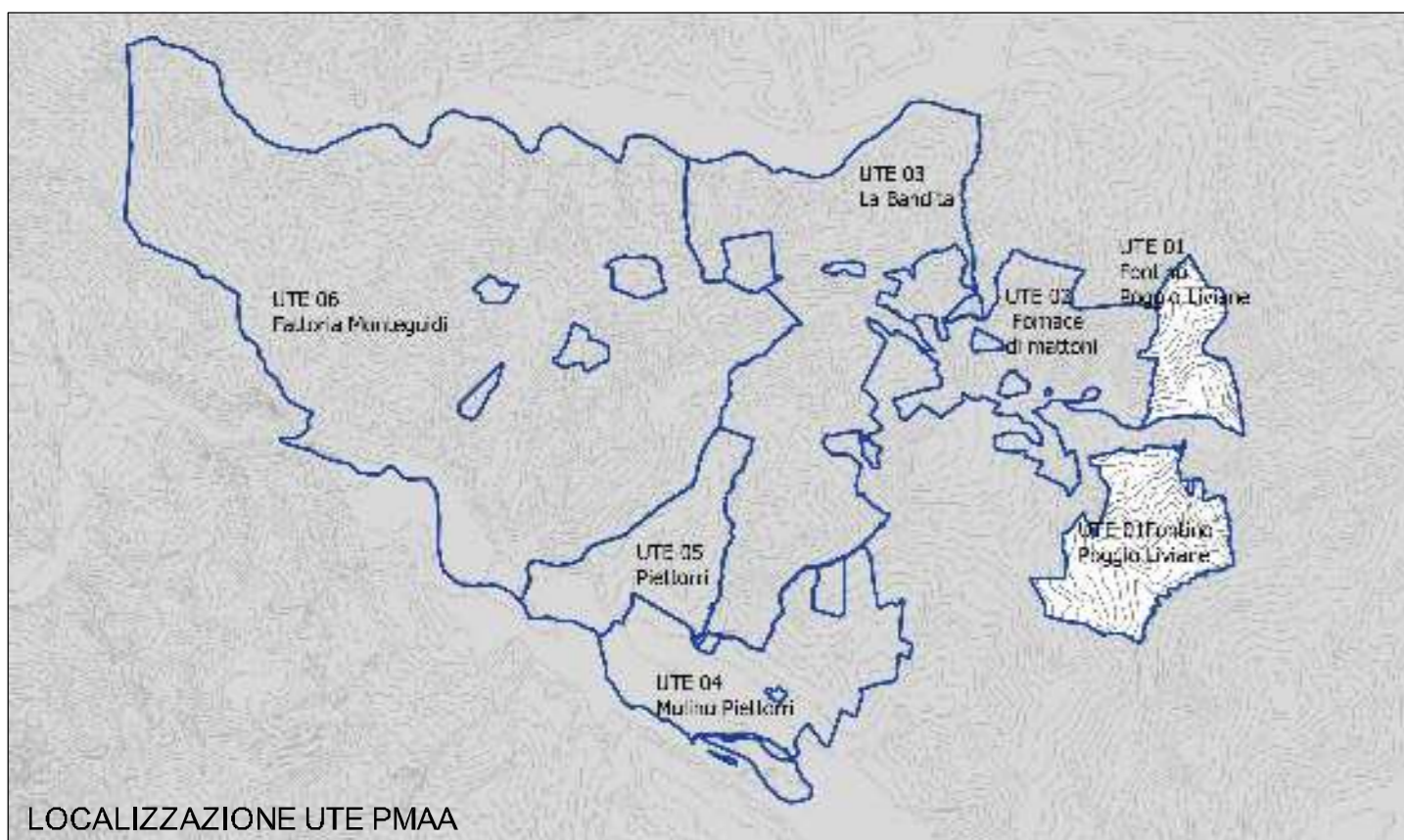
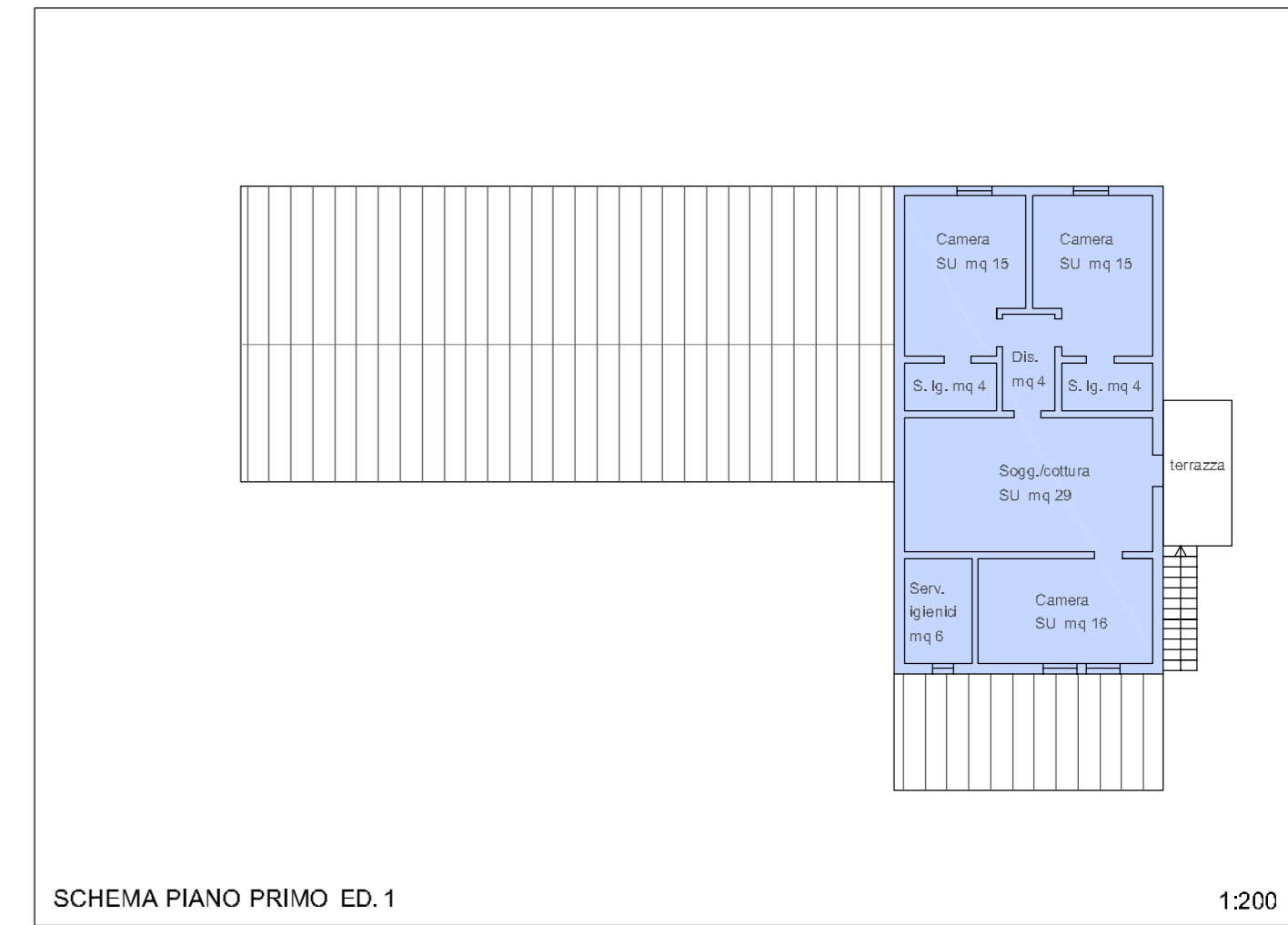
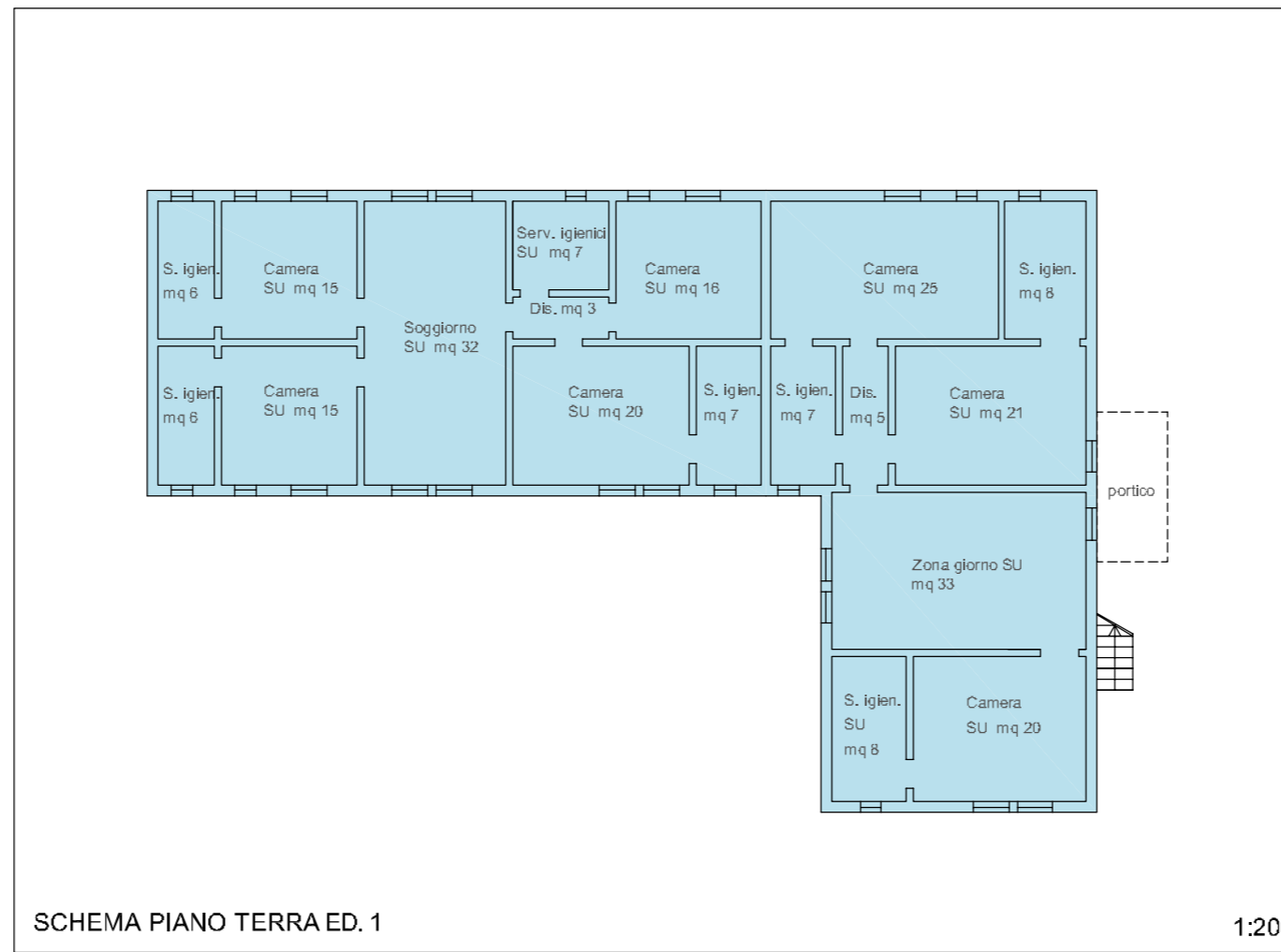

UTE 1 - FONTINO DI POGGIOLIVIANE			
STATO ATTUALE			
VOLUME LORDO	mc.		0,00
SUPERFICIE UTILE LORDA	mq.		0,00
VARIAZIONE			
VOLUME LORDO	mc.		510,00
SUPERFICIE UTILE LORDA	mq.		2.100,00
STATO PROGRAMMATO			
VOLUME LORDO	mc.		510,00
SUPERFICIE UTILE LORDA	mq.		2.100,00
RIPARTIZIONE DELLA SUL TRA LE FUNZIONI AGRICOLE			
	residenza agricola	agriturismo e att.connesse	annessi agricoli
	assegnata	minima	assegnata minima
	300,00	150,00	110,00 0,00 100,00 80,00

