

COMUNE DI CASOLE DELLA
P.R.P. Castello di Casole
 Approvata in Consiglio di amministrazione
 Variante 2022 P.R.P.

Proprietà
Castello di Casole s.p.a.

Progettisti
 arch. Riccardo Bartoloni
 arch. Maria Dambrosio
 arch. Riccardo Bertini

Collaborazione
 arch. Tessa Bertini
 plan. Manuela Fontanive
 arch. Leda Curzio

Consulenza spaziosa
 Agr. Giacomo Baffetti
 Agr. Francesco Baffetti

Consulenza geologica
 Geol. Francesca Bianchi

A05
 Caratteri storici
 dell'agricoltura
 Scala 1:10.000

contenuto invariato
 aprile 2022

ESTRATTI DOCUMENTALI

Particolari delle intestazioni delle mappe oggetto di studio e particolare della tavola indicativa riguardante Querceto

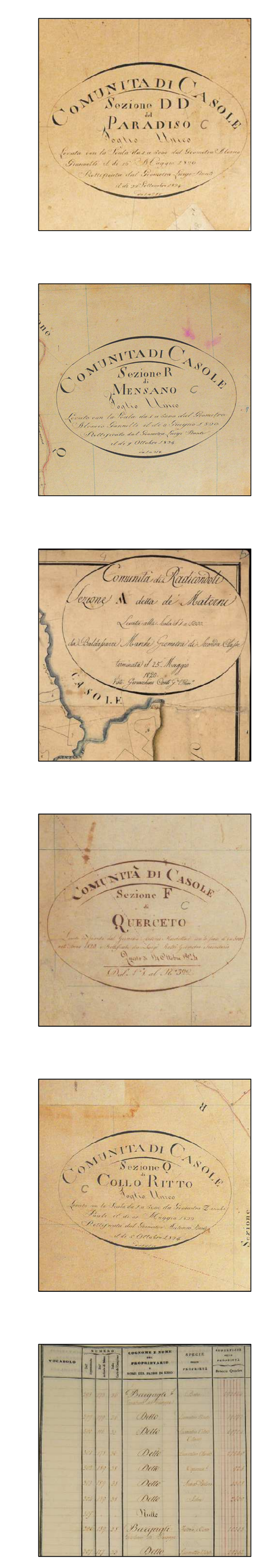

LEGENDA

- AREALI**
- LIMITE DI PRP
 - RIADATTATO SECONDO I PROFILI DEL CATASTO STORICO LEOPOLDINO
- SISTEMI DI COLTURE**
- Desunte dal confronto dei seguenti documenti del "Catasto Generale della Toscana":
- 'Tavola Indicativa' e 'Mappa' della sezione F, Comunità di Casole, anno 1824
 - 'Tavola Indicativa' e 'Mappa' della sezione Q, Comunità di Casole, anno 1824
 - 'Tavola Indicativa' e 'Mappa' della sezione R, Comunità di Casole, anno 1824
 - 'Tavola Indicativa' e 'Mappa' della sezione DD, Comunità di Casole, anno 1824
 - 'Tavola Indicativa' e 'Mappa' della sezione A, Comunità di Radicondoli, anno 1824
- LAVORATIVO (LAVORATIVO, LAVORATIVO NUDO, LAVORATIVO CON QUERCI, PRATO, ORTO, ORTIVO)
 - SODO (SODO, SODO CON QUERCI, SODIVO, SODO A PASTURA)
 - BOSCO (BOSCO, BOSCO MISTO, BOSCO QUERCIATO, CERRETO, CERRETO CON QUERCI)
 - PASTURA (PASTURA, PASTURA CON QUERCI, PASTURA CON CERRI)
 - LAVORATIVO VITATO
 - LAVORATIVO VITATO OLIVATO
 - LAVORATIVO OLIVATO
 - SCOPETO
 - INVASI E CORSI D'ACQUA
 - QUERCI

- FABBRICATI**
- CASA, CAPANNA E A.I.A.
 - CASA COLONICA
 - CASA
 - CHIESA
 - PIAZZA
 - POZZO
 - CASA STALLA E CORTE
 - CAPANNA
 - FORNACE
 - CONSERVA D'ACQUA
 - LAVATOJO
 - CAMPOSANTO
 - CASA E CORTE
 - CASOTTO
 - CENTRO URBANO
 - CASA, CONCIMAIA E CORTE
 - CAPPELLA
 - IMMAGINE
 - ORATORIO
 - FATTORIA E CORTE
 - GRANAJO
 - FORNO
 - MULINO
 - BOTTACCIO
 - CHIOSTRA
 - CAPANNA E A.I.A.

SCHEMA DI MATRICE PAESAGGISTICA 1824
 (in riferimento alla disciplina del PTCP di Siena articoli dal 13.4 al 13.8)

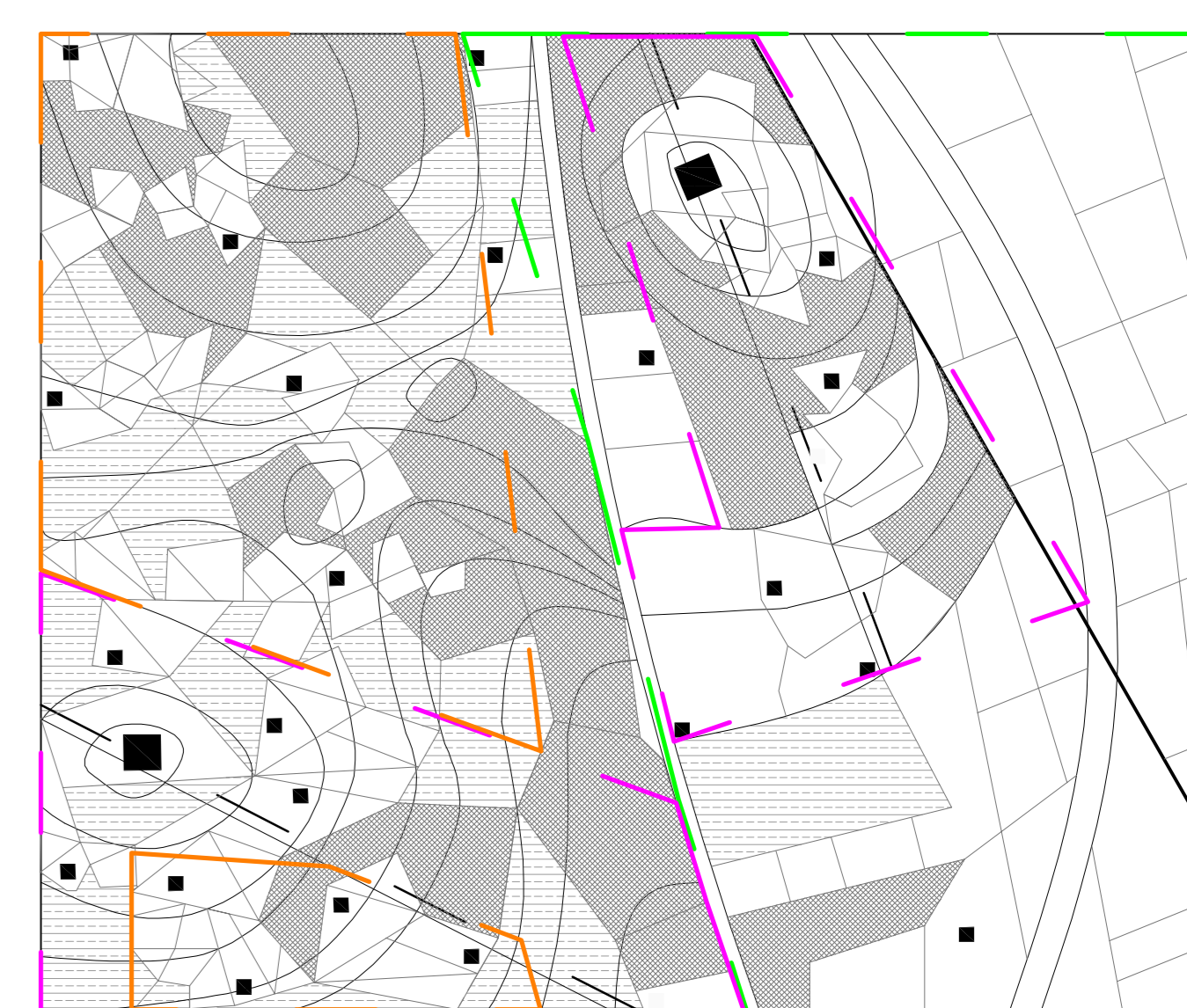

- ELEMENTI DELLA MATRICE PASAGGISTICA**
- VALLI FLUVIALI
 - CRINALI
 - COLLINA - ALTURA
 - INSEDIAMENTI
 - VIABILITA' TERRITORIALE
 - MAGLIA AGRARIA DI VALLE
 - MAGLIA AGRARIA DI COLLINA
 - PASCOLO
 - BOSCO
 - VIABILITA' DI CRINALE
- CARATTERI MORFOTIPOLOGICI DEL SISTEMA AGRO AMBIENTALE DELLA MATRICE PAESAGGISTICA (Approfondimento: Tavola QC n. A9)**
- ALLARGAMENTO MAGLIA AGRARIA E RICOLONIZZAZIONE DI BOSCAGLIA
 - SEMINATIVO SEMPLIFICATO DI PIANURA O FONDOVALLE A MAGLIA MEDIO AMPRA CON RIDOTTA DIFFUSIONE INSEDIATIVA
 - INSEDIAMENTO DI CRINALE CON MAGLIA AGRARIA ALLARGATA DI MEZZA COLLINA
 - MAGLIA AGRARIA MEDIO FITTA ARTICOLATA E DIVERSIFICATA CON PRESIDI INSEDIATIVI ISOLATI

TAVOLE CATASTALI

